

Kröller
Müller

夜のカフェテラス(フォルム広場) 1888年9月16日頃、油彩/カンヴァス、80.7×65.3 cm
フィンセント・ファン・ゴッホ、クレデー=ミューア美術館蔵
© Collection Kröller-Müller Museum, Otterlo, the Netherlands, Photography by Rik Klein Gotink

夜を照らす数多の星よ

福島県政150周年・東日本大震災15年

大ゴッホ展

Grand van Gogh Exhibition

夜のカフェテラス

2026 2.21^{Sat} - 5.10^{Sun}

 福島県立美術館
Fukushima Prefectural Museum of Art

土日祝日・4月14日以降 日時指定予約制

[開館時間] 9:30~17:00(最終入館 16:30) [休館日] 月曜日(2/23、5/4は開館)、2/24

Grand van Gogh Exhibition :

オランダに生まれたフィンセント・ファン・ゴッホは、大胆な色彩と力強い筆遣いによって、近代絵画史に忘れ得ぬ足跡を残したポスト印象派の画家です。本展では、世界屈指のファン・ゴッホのコレクションを誇るクレラー=ミュラー美術館の名作を2期に分けて紹介します。モネやルノワールなど、同時代の画家たちの作品も併せて展示し、ファン・ゴッホの人生と画業をたどります。

福島県政150周年、東日本大震災及び原発事故から15年の節目となる2026年の展覧会では、初期のオランダ時代から、パリを経て、南仏アルルに至る前半生に焦点を当てます。

2027年展覧会では、アルルからサン=レミ、そしてオーヴェル=シュル=オワーズに至る約2年あまりの晩年期の創作に迫ります。

困難な人生を歩みながらも、決して創作をあきらめなかったファン・ゴッホの作品を通して、次世代を担う子どもたちの豊かな心を育むとともに、多くの皆様に感動や元気を届け、未来に向かって進む原動力につなげます。



Netherland

感情を込めた表現の探求



音声ガイド 貸出料金:1台700円(税込)

音声ガイドナビゲーター 綾瀬はるか(俳優)

広島県出身。2000年デビュー。2004年にドラマ「世界の中心で、愛をさけぶ」で一躍注目を浴び、東日本大震災後に放送された大河ドラマ「八重の桜」(13年)で会津藩出身の主人公・山本八重を演じる。映画「海街diary」(15年)にて、『第70回毎日映画コンクール』女優主演賞、映画「リボルバー・リリー」(23年)で『第48回報知映画賞』主演女優賞などの受賞歴を持つ。

「阪神・淡路大震災から30年、そして東日本大震災から15年、復興を願い「大ゴッホ展 夜のカフェテラス」が神戸、福島の会場でも開催されるとお聞きしたいへん嬉しく思っています。様々な思いを抱えられながら迎えられる年に私も思いを馳せ、皆様お一人、お一人に、周りにたくさん笑顔が咲くように、幸せを願い、音声ガイドを務めさせていただきます。」

観覧料(税込)

区分	観覧日	一般・大学生	福島県外高校生	福島県外小・中学生	福島県内 高校生 以下 無料
前売券 販売期間 2025年11月1日～ 2026年2月20日	平日 (2/25～4/10の平日)	2,500円	1,300円	1,000円	
	土・日・祝日、 4/14～5/10	2,800円	1,400円	1,100円	
観覧券 販売期間 2026年2月21日～	平日 (2/25～4/10の平日)	2,800円 (2,500円)	1,400円 (1,300円)	1,100円 (1,000円)	
	土・日・祝日、 4/14～5/10	3,000円 (2,800円)	1,500円 (1,400円)	1,200円 (1,100円)	

※「福島県内高校生以下無料」の対象者は、福島県内居住者、福島県内通学者、福島県外避難者(証明書要提示)の高校生以下又は18歳以下です。※中学生・高校生は、学生証の提示をお願いします。※身体障がい者手帳、療育手帳、精神障害者保健福祉手帳をお持ちの方とその同伴者1名は無料 ※()は20名以上の団体料金 ※本展覧会は、福島県立美術館の年間観覧券は使用できません。

福島県内高校生以下、障がい者も前売券(無料)又は観覧券(無料)が必要です。土日祝日及び4月14日以降は、土日祝日料金・日時指定予約制となります。

土日祝日・4月14日以降
日時指定予約制

公式オンラインチケットよりご予約ください。土日祝日・4月14日以降は、予約なしでご来場されますと、入場をお待ちいただく、または入場できない場合があります。

前売券・観覧券の
購入はこちら



数量
限定



会場特別販売

ミッフィー 夜のカフェテラス ぬいぐるみ

オランダのクレラー=ミュラー美術館が誇る《夜のカフェテラス》と、オランダ誕生のミッフィーとのコラボレーション。

価格:大6,380円/小3,850円(いずれも税込)

※購入個数制限を設けます。詳しくは福島展公式HPをご確認ください。販売状況により品切れが発生する場合がございます。

©Mercis bv

©Collection Kröller-Müller Museum, Otterlo, the Netherlands.

グッズ付き前売券(一般・大学生) ※数量限定

[販売期間]11月1日(土) 9:00～ [販売先]公式オンラインチケット

Terrace of a Café at Night

5

Paris

個性あふれる筆遣いへの目覚め



6

Arles

深化する色彩

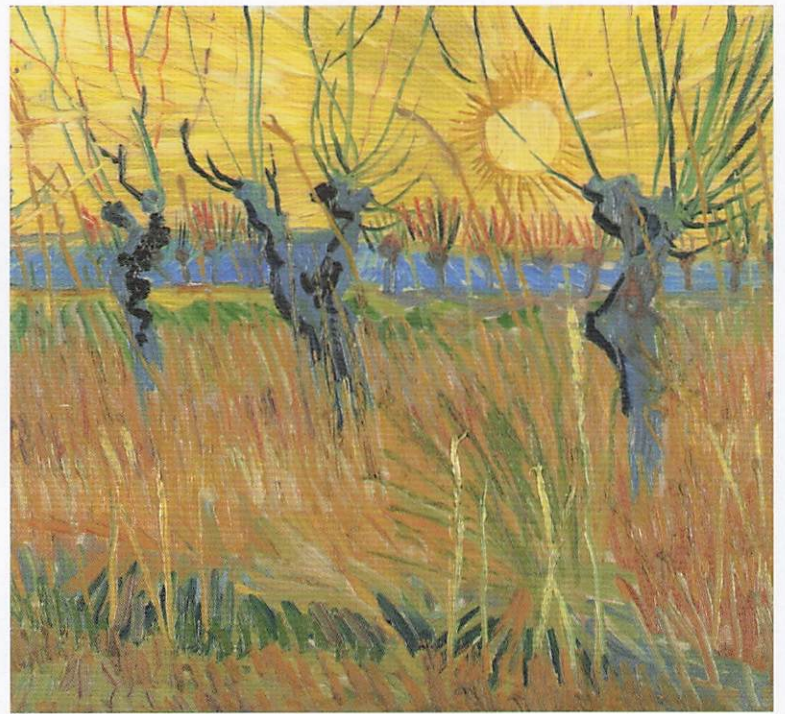

7

- 1 《白い帽子をかぶった女の頭部》1884年11月-1885年5月、油彩/カンヴァス、44×36cm
- 2 《麦わら帽子のある静物》1881年11月後半-12月半ば、油彩/カンヴァスに貼った紙、36.5×53.6cm
- 3 《じゃがいもを植える農民》1884年8月-9月、油彩/カンヴァス、66.4×149.6cm
- 4 《青い花瓶の花》1887年6月頃、油彩/カンヴァス、61.5×38.5cm
- 5 《石膏像のある静物》1887年後半、油彩/カンヴァス、55×46cm
- 6 《レストランの室内》1887年夏、油彩/カンヴァス、45.5×56cm
- 7 《草地》1887年4月-6月、油彩/カンヴァス、30.8×39.7cm
- 8 《夕暮時の刈り込まれた柳》1888年3月、油彩/厚紙に貼ったカンヴァス、31.6×34.3cm



作品はすべてフィンセント・ファン・ゴッホ、クレラー=ミュラー美術館蔵
© Collection Kröller-Müller Museum, Otterlo, the Netherlands.
Photography by Rik Klein Gotink

8

会期・巡回情報

第1期 夜のカフェテラス

- 神戸市立博物館 2025年9月20日(土)~2026年2月1日(日)
- 上野の森美術館 2026年5月29日(金)~8月12日(水)

第2期 アルルの跳ね橋

- 神戸市立博物館 2027年2月6日(土)~5月30日(日)
- 福島県立美術館 2027年6月19日(土)~9月26日(日)
- 上野の森美術館 2027年10月~2028年1月

大ゴッホ展公式サイト

<https://grand-van-gogh.com/>



アクセス



福島県立美術館

〒960-8003

福島県福島市森合字西養山1番地

Fukushima Prefectural Museum of Art <https://art-museum.fcs.ed.jp>

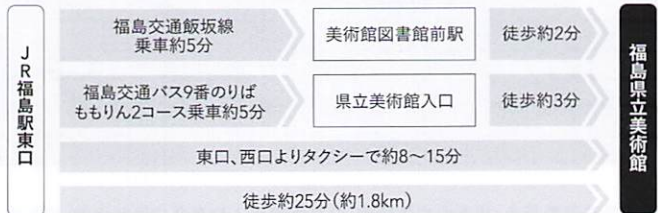

福島県立美術館

県立美術館には、
一般来場者用の
駐車場はございません。

ご来場の際は、福島市街の駐車場及び公共交通機関をご利用ください。障がい者、妊婦、高齢者等で、自治体が発行する利用許可証をお持ちの方のみ、県立美術館の「おもいやり駐車場」をご利用いただけます。詳細は、福島展公式サイトをご確認ください。

[お問い合わせ]
福島民報社事業局事業部
TEL 024-531-4171



福島展公式サイト
<https://www.minpo.jp/vangogh/>



福島展公式 X・Instagram
@gogh_fukushima



本展は、政府による
美術品補償制度の
適用を受けています。

その瞳がとらえるのは、
色彩の共鳴

福島県政150周年・東日本大震災15年

大ゴッホ展

Grand van Gogh Exhibition

夜のカフェテラス

主催／大ゴッホ展実行委員会（福島県・福島県教育委員会・福島県立美術館・公立大学法人福島県立医科大学・福島市・福島民報社・NHK 福島放送局・福島テレビ・福島中央テレビ・福島放送・テレビユー福島・ラジオ福島・ふくしま FM） 後援／オランダ王国大使館 特別協力／クレラー＝ミュラー美術館 協力／KLM オランダ航空 企画／ハタインターナショナル

協賛



福島日産

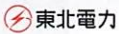

JR東日本



日産プリンス福島



福島トヨタ



ベスト個別